



Il Giornale di Mediglia

Numero 3

Giugno 2020

Direttore responsabile: G. Fabiano
Pubblicità e redazione: Editrice Milanese S.r.l. - Via Papa Giovanni XXIII, 3
Peschiera Borromeo - Tel. 02 94433055 - info@editricemilanese.it
Tipografia: Colorshade - Peschiera Borromeo

Editore: **Comune di Mediglia** - Mi - via Risorgimento, 5 tel. 02 9066201
Proprietà del **Comune di Mediglia**.
Autorizzazione 7/2011 registro stampa Tribunale di Lodi del 2-12-2011
Il **Giornale di Mediglia** è consultabile sul sito: www.comune.mediglia.mi.it

RICOMINCIARE UNITI PER ESSERE PIÙ FORTI

Cari Medigliesi, stiamo vivendo un periodo storico e per certi versi epocale, che ha segnato le nostre vite.

Il nostro modo di vivere quotidiano o è già cambiato, o molto probabilmente lo sarà nei prossimi mesi.

Ed è per questo motivo che stiamo mettendo in campo tutte le nostre forze e tutte le nostre risorse come amministrazione comunale.

Prima di tutto, lo stiamo facendo per cercare di aiutare voi e anche noi stessi, nel nuovo inizio di settembre.

Quello che andremo a cominciare a settembre, sarà come un proprio vero inizio di un anno solare.



Non sarà facile e ce ne rendiamo benissimo conto, noi come padri e madri di famiglia, con figli che devono ricominciare la loro vita normale, interrotta alla fine di febbraio.

Per questo motivo vi garantisco e vi posso assicurare che il nostro impegno è massimo insieme ai nostri uffici per cercare di dare quelle certezze che purtroppo molte volte ci sono mancate in questi mesi.

La sicurezza dei nostri figli è conseguentemente la nostra tranquillità nel sapere che sono in luoghi sicuri, seguiti da persone competenti, sotto la supervisione di un'amministrazione comunale attenta ai bisogni primari della propria comunità. Potete avere, MEDIGLIESI, la certezza che l'amministrazione comunale è con voi al vostro fianco, perché saprete sempre dove trovarci.

*Il Sindaco
Paolo Bianchi*



Artefiore

GREEN SOLUTION

**vendita di fiori recisi,
piante e allestimenti cerimonie
consegne a domicilio e preventivi gratuiti**

Via Milano, 12/14 - Vigliano di Mediglia (MI)
Tel. 02.90687281 - 347.9164052 - 349.3514797
artefioremultiservizi@gmail.com - www.artefiore.it

15 ANNI DI ATTIVITÀ

- GIARDINAGGIO E SERVIZI INTEGRATI
- RISTRUTTURAZIONI E LAVORI EDILI
- IRRIGAZIONE
- ROBOT TAGLIAERBA 
- ALLESTIMENTI FLOREALI

www.irrigazionegiardinoonline.com

CA' DEL LAMBRO

A seguito della caratterizzazione del sito contaminato Cà del Lambro eseguito in via sostitutiva da parte del Comune di Mediglia, in sede di conferenza dei servizi istruttoria tenutasi in data 26/02/2019, gli Enti competenti hanno suggerito l'opportunità di integrare il piano di caratterizzazione, eseguendo una nuova campagna sulle acque di falda, integrando il set analitico con la ricerca dei PCB nei rifiuti e delle diossine nel top soil ed estendendo l'indagine sulla porzione sud della proprietà del Sig. Gimondi sita sul Comune di San Giuliano Milanese, non ancora investigata.

Anche in tal caso, è stato preventivamente richiesto al responsabile della potenziale contaminazione ed ai proprietari delle aree ricomprese nella perimetrazione del sito contaminato Ca' del Lambro, di manifestare la loro volontà ad intervenire direttamente con l'esecuzione dei necessari adempimenti, ed a seguito di riscontro negativo in tal senso il Comune ha

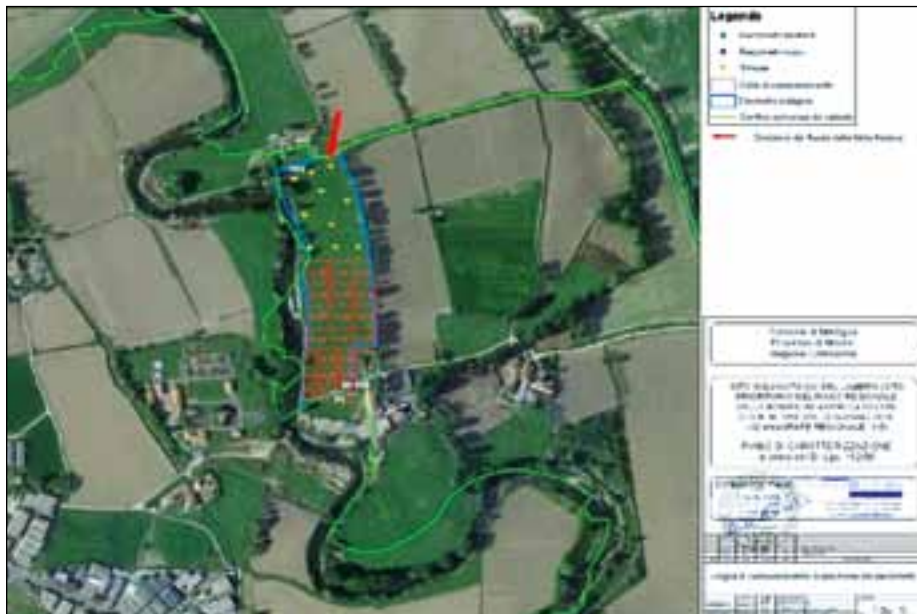

provveduto in via sostitutiva all'affidamento del servizio di integrazione del piano di caratterizzazione del sito, approvato con determinazione del Settore Gestione del Territorio e SUE n. 3 del 10/02/2020.

Con delibera di Giunta regionale n. XI/3340 del 06/07/2020, sono stati stanziati € 109.274,03 da parte di Regione Lombardia, a finanziamento dell'integrazione del piano di caratterizzazione nonché degli interventi necessari per la sua attuazione.

Il comune di Mediglia, infatti, nelle more degli accertamenti rimessi al Comune di San Giuliano Milanese in merito alle verifiche dei livelli di contaminazione nella porzione del sito Cà del Lambro ubicata sul medesimo Comune, ha chiesto ai sensi del Regolamento regionale n. 2/2012, di essere ammesso al finan-

ziamento regionale per l'esecuzione degli interventi di integrazione della caratterizzazione, in via prudenziale e cautelativa, per evitare decadenze e per l'eventualità che, a dispetto delle indicate emergenze istruttorie sopravvenute, si potesse in concreto la competenza esclusiva del Comune di Mediglia a procedere in via sostitutiva ai sensi dell'articolo 250 del d.lgs. 152/20069.

Tra l'altro, a causa della mancanza di risorse economiche nel bilancio comunale, la procedura di gara comunale per l'esecuzione degli interventi di caratterizzazione non sarebbe potuta essere avviata che a seguito del riconoscimento del finanziamento regionale a copertura delle somme necessarie.

*Assessore all'ecologia
Giovanni C. FABIANO*



CEPU
PREPARAZIONE ESAMI
UNIVERSITARI
Sedi in tutta la Lombardia
800 33 11 88



BELLONI
ONORANZE FUNEBRI
www.bellonionoranzefunebri.it
Tel. 02 9831945
Melegnano - Vizzolo Predabissi - Paullo - Mulazzano - Mediglia - Mombretto - Pantigliate

RIQUALIFICAZIONE INGRESSO TRIGINTO

Impresa aggiudicataria: impresa edile artifoni spa con sede a Albano Sant'Alessandro (BG) per l'importo di euro 43.490,50 oltre euro 23.752,94 per arredi e forniture già acquistate da parte dell'amministrazione comunale. Inizio lavori 29 giugno 2020 da compiersi in 120 giorni. Il progetto riguarderà le seguenti categorie prevalenti di lavorazioni:

Rifacimento delle rotatorie

Saranno riqualificate le rotatorie tra la strada provinciale e Via Risorgimento mediante la nuova pavimentazione con cubetti in granito grigio, un blocco di calcestruzzo con rivestimento marmoreo in marmo bianco di carrara bocciardato con adagiate, al fine di evocare le peculiarità storiche ed economiche di Mediglia delle sagome di bovini al pascolo. Saranno posizionati dei masselli in marmo bianco bocciardati di carrara costituenti al scritta "BENVENUTI A MEDIGLIA" illuminata con fari a led multicolore.

Riqualificazione area d'ingresso a Triginto

Sarà rivalutata mediante la pavimentazione con masselli autobloccanti drenanti in calcestruzzo vibrocompresso a doppio strato poroso composti da 4 elementi modulari di spessore 8,2 cm e dimensioni 13x19,5 - 19,5x19,5



- 26x19,5 - 32,5x19,5. Sarà prevista la sistemazione di una parte a verde con pacciamata, arbusti tipo "ligustrum vulgare" e ghiaia ornamentale. Saranno posizionati delle recinzioni con fioriere, un totem pubblicitario e sarà sostituita la pensilina di attesa dell'autobus con una pensilina più moderna e ben integrata con contesto cittadino. I lavori riguarderanno anche la prosecuzione della pista ciclabile e una serie di arredi urbani accessori.

Il tutto per rendere più attrattivo il nostro Comune mettendo in evidenza le proprie peculiarità fondanti, basati sull'agricoltura e l'allevamento e con la percentuale più alta di territorio all'interno del Parco Agricolo Sud.

Il Vicesindaco - G. Fabiano

FARMACIA SERENA MOMBRETTO



**ORARIO CONTINUATO:
DA LUNEDÌ A SABATO 8.30 - 19.30**

Via I maggio, 9 - Mombretto di Mediglia (MI) - Tel. 02/9068377

TRIGINTO: ATTRATTIVA E SICURA!

L'intervento riguarda la riqualificazione architettonica dall'ingresso al paese, già interessato da lavori di ripristino e rivalutazione, fino alla piazza Pertini, che rappresenta ad oggi la piazza centrale dell'agglomerato cittadino.

Gli abitanti di Triginto, frazione che ospita la sede comunale di Mediglia, si aggregano ed incontrano in tale luogo, da questo, la volontà di renderlo più funzionale e contemporaneamente più gradevole e accogliente diventando una priorità dell'amministrazione.

La modifica della viabilità veicolare per far posto a quella pedonale e ciclabile punta a rendere l'intervento più a misura d'uomo, consentirà ai cittadini di riappropriarsi di quegli spazi e di quei luoghi che sono il cuore dell'aggregato urbano.

Il mercato, il palazzo comunale, la chiesa sono tutti elementi urbani che gravitano intorno a Piazza Pertini. Vista la situazione morfologica dell'area d'intervento, con la nuova progettazione si potrà mettere in sicurezza la viabilità ciclo-pedonale, mentre dal punto di vista architettonico-ambientale garantire una migliore fruizione d'aparte dei cittadini, garantendo così



un miglioramento della qualità della vita a Mediglia. Obiettivo primario rimane l'incremento di verde pubblico nell'area, l'implementazione della qualità dello spazio di aggregazione sociale, risaltata anche da una consona illuminazione pubblica scenografica e l'incremento di piste ciclabili. Il progetto di riqualificazione favorirà il recupero dell'ambito interessato attraverso una migliore definizione della pedonalità e del verde, oltre alla razionalizzazione della viabilità esistente e pertanto una maggiore sicurezza per i Cittadini.

Dalla Chiesa e dall'ingresso al paese, attraverso la progettazione di un nuovo collegamento pedonale e ciclabile, con particolare attenzione all'uso dei materiali e all'inserimento del verde, dell'arredo urbano e della luce, si arriverà alla piazza. Le scelte dei materiali concorreranno alla definizione di specifiche aree, favorendo l'orientamento, l'omogeneità, l'armonia e l'innesto con le vie adiacenti all'intervento, per prevenire eventuali situazioni di "interruzione" rispetto all'esistente. La scelta di modificare la viabilità, prevedendo un unico senso di marcia lungo la via Risorgimento (nel solo tratto che costeggia la Chiesa fino al campo sportivo oratoriale) consentirà la realizzazione della pista ciclabile e di un marciapiede con adeguata larghezza.

L'invito a proseguire dall'ingresso del paese verso la piazza, per vivere il luogo, la memoria, la tranquillità. La piazza come luogo da vivere, in cui trovarsi e ritrovarsi. Un luogo dove il ricordo legato alla storia emergerà con il nuovo monumento ai caduti; un luogo dove la voglia di fermarsi sarà caratterizzata dalla cabina dello scambio libri; un luogo dove la lettura è l'invito alla riflessione. Tutti elementi che trovano un punto di riferimento nell'ulivo, una pianta il cui simbolismo racchiude tutti insieme gli elementi appena citati.

Una connotazione del luogo, un segno architettonico capace di dare un'identità ad uno spazio: il fulcro della progettazione è rappresentato da un ulivo, simbolo della pace, forza, fede, trionfo, vittoria, onore.

Simbolo di rigenerazione, vuole essere un monito alla speranza. Simbolo di conoscenza, vuole essere un invito alla curiosità e alla perseveranza.

Il Vicesindaco - Giovanni Fabiano

Ortopedia
La Sanitaria
Melegnano dal 1976

Ausili per anziani
Calze elastiche
Tutori
Calzature
Plantari
Intimo donna

e molti altri articoli ortopedici-sanitari e tessuti intermedici di qualità.



Valutazione
Baropodometrica
Gratuita

NOLEGGIO

Stampelle - Deambulatori - Carrozzine - Letti ortopedici - Letti a due massolette o elettrici - Materassi antidecubito - Noleggio Magnetoterapia - Noleggio Tera ed elettrostimolazione - Noleggio Isodorsali - Noleggio Ultrasuonoterapia



CONVENZIONE ASL - INAIL

Via G. Dezza, 38 - 20077 Melegnano (MI)
Tel./Fax 02 9535465 - lasanitaria04@libero.it
www.lasanitariamelegnano.it

“RONDO” METROPOLITANO”

Manifestazione di interesse finalizzata alla sponsorizzazione delle aree a verde delle rotatorie sulle strade della Città metropolitana di Milano – PROROGA TEMPI DI SCADENZA DEL BANDO la nuova data di scadenza e stata fissata alle ore 12:00 del giorno 04/09/2020.

FESTEGGIA DA NOI LE TUE RICORRENZE

L'ATELIER DEL DOLCE



*Caffetteria
Pasticceria
Gelateria
Produzione
artigianale*

DELIVERY SERVICE

APERTI TUTTO IL MESE DI AGOSTO



foxrox39@hotmail.com -  Manuel Cafè 2

A SETTEMBRE TUTTI A SCUOLA!!!



Pochi giorni fa il Comitato Tecnico Scientifico, in un verbale ha emendato le nuove disposizioni anti Covid-19, tra le quali quelle relative al distanziamento in aula tra i banchi per le lezioni statiche degli studenti. Un tempestivo coordinamento tra l'Istituto Comprensivo E.Loi di Mediglia e il Comune ha determinato un nuovo piano didattico per l'anno 2020 / 2021 oltre una serie di interventi di sgombero arredi ed edilizi su tutti i plessi in capo all'Amministrazione per arrivare pronti il 2 di settembre all'apertura delle scuole in presenza con il relativo piano comunicatoci dalla Dirigente scolastica Dr.ssa Laura Corradini riportato di seguito.

Considerato che il Verbale del Comitato tecnico scientifico (d'ora in poi lo chiameremo CTS), pubblicato in data 09/07/2020, ha lasciato inalterati i criteri per la scuola dell'infanzia, ma ha cambiato la distanza tra un banco e l'altro nella scuola primaria e secondaria di primo grado, aumentando di fatto il numero degli alunni presenti in ogni aula, si comunica l'ipotesi di

ORGANIZZAZIONE DELL'ATTIVITA' DIDATTICA PER L'A.S. 2020-21

(eventuali cambiamenti dovuti al variare dell'emergenza sanitaria saranno comunicati tempestivamente)
Scuola primaria e scuola secondaria di primo grado: Ripresa in modo regolare per tutte le classi ad orario pieno. Gli orari di ingresso e di uscita, che dovranno essere scaglionati, verranno comunicati successivamente.

Scuola dell'infanzia:

Nel caso in cui le indicazioni del CTS sull'organizzazione della scuola d'infanzia restassero quelle attuali, l'attività sarebbe strutturata in 25 ore settimanali, organizzate secondo quanto riportato sotto. Si precisa che, comunque, si è provveduto a chiedere docenti di organico aggiuntivo per ampliare l'offerta oraria. Qualora il CTS rivedesse i criteri di distanziamento, si provvederà ad aumentare le ore di frequenza, come già fatto per gli altri ordini di scuola.

Le 25 ore sono situate nella fascia antimeridiana, compresa la pausa pranzo, secondo lo schema seguente.

INGRESSO	USCITA
A partire dalle ore 8,00 scaglionato di 10 o 15 minuti a seconda della numerosità dei gruppi di alunni	A partire dalle ore 12,45 scaglionato di 10 o 15 minuti a seconda della numerosità dei gruppi di alunni

PERIODO DAL 02 SETTEMBRE ALL'11 SETTEMBRE 2020

SCUOLA DELL'INFANZIA

INSERIMENTO DEGLI EX ALUNNI

DELL'INFANZIA NELLA SCUOLA PRIMARIA

Da mercoledì 02 settembre 2020 a venerdì 04 settembre 2020 si conclude il percorso di raccordo tra la scuola dell'infanzia e la scuola primaria per gli alunni REMIGINI (a.s. 2019-20), secondo le seguenti modalità:

GIORNO	ORARIO	LUOGO	ATTIVITA'
Mercoledì 02 settembre	9,00 - 11,00	Scuola dell'infanzia	I remigini vengono accolti nella scuola dell'infanzia e svolgono attività con le docenti dell'infanzia
Giovedì 03 settembre	9,00 - 11,00	Scuola dell'infanzia	I remigini vengono accolti nella scuola dell'infanzia e svolgono attività con le docenti dell'infanzia
Venerdì 04 settembre	9,00 - 11,00	Scuola dell'infanzia	I remigini salutano le docenti dell'infanzia, alla presenza dei genitori* e vengono accolti dalle docenti della scuola primaria

*Il saluto sarà organizzato nei giardini, a piccoli gruppi e alla presenza di non più di due componenti per famiglia.



Studio Dentistico Tadini

IGIENE ORALE
CONSERVATIVA
IMPLANTOLOGIA
PROTESI
CHIRURGIA
ORTODONZIA

Dott. Adriano Tadini
ODONTOIATRA

Dott.ssa Francesca Tadini
ODONTOIATRA
SPECIALISTA IN ORTODONZIA



Dwellness

OSTEOPATIA
MASSOTERAPIA
GINNASTICA POSTURALE

Dott. Fabio Tadini
OSTEOPATA
MASSOTERAPISTA
CHINESIOLOGO



P.zza della Repubblica, 8 - 20060 - Mediglia (MI)
Tel/Fax 02.90660515
www.studiodentisticotadini.it - info@studiodentisticotadini.it



Da lunedì 07 settembre 2020 iniziano a frequentare gli **alunni di 5 anni**, con ingresso scaglionato a partire dalle ore 8:00 e uscita scaglionata a partire dalle 12:45. L'orario preciso sarà comunicato dalle docenti.

Da mercoledì 09 settembre 2020 iniziano a frequentare gli **alunni di 4 anni**, con ingresso scaglionato a partire dalle ore 8:00 e uscita scaglionata a partire dalle 12:45. L'orario preciso sarà comunicato dalle docenti.

L'inserimento degli **alunni di 3 anni** è previsto a **partire dal 21 settembre 2020**, previo incontro dei docenti con i genitori per organizzare l'accoglienza.

SCUOLA PRIMARIA INSERIMENTO DELLE EX CLASSI QUINTE DELLA PRIMARIA NELLE PRIME DELLA SECONDARIA

Da mercoledì 02 settembre 2020 a venerdì 04 settembre 2020 si conclude il percorso di raccordo tra la scuola primaria e la scuola secondaria per gli alunni delle classi prime della scuola secondaria di primo grado (ex classi quinte dell'a.s. 2019-20), secondo le seguenti modalità:

GIORNO	ORARIO	LUOGO	ATTIVITÀ
Mercoledì 02 settembre	9,15 - 12,15	Scuola primaria	Gli alunni ex classi quinte vengono accolti dai docenti della scuola primaria e svolgono attività di raccordo.
Giovedì 03 settembre	9,15 - 12,15	Scuola primaria	Gli alunni delle ex classi quinte salutano le docenti della primaria, alla presenza dei genitori*, e vengono accolti dalle docenti della scuola secondaria.
Da venerdì 04 settembre a venerdì 11 settembre	9,15 - 12,15	Scuola secondaria	Gli alunni delle classi prime secondaria (ex classi quinte) vengono accolti dalle docenti della scuola secondaria.
Da lunedì 07 settembre a venerdì 11 settembre	9,15 - 12,15	Scuola secondaria	Gli alunni delle classi prime (ex classi quinte) frequentano presso la scuola secondaria.

*Il saluto sarà organizzato nei giardini, a piccoli gruppi e alla presenza di non più di due componenti per famiglia.

Da mercoledì 02 settembre 2020 a venerdì 11 settembre 2020:

Gli **alunni delle classi II** frequenteranno la scuola dalle ore 9,15 alle ore 12,15.

Solo gli alunni delle classi III, IV e V individuati dalle docenti frequenteranno la scuola dalle ore 9,15 alle ore 12,15.

Da lunedì 14 settembre tutti gli alunni della scuola primaria frequenteranno secondo l'orario riportato nel presente documento.

SCUOLA SECONDARIA

Da mercoledì 02 settembre 2020 a venerdì 11 settembre 2020:

gli **alunni delle classi II** frequenteranno la scuola dalle ore 8,45 alle ore 11,45.

Solo gli alunni delle classi III individuati dai docenti, frequenteranno la scuola dalle ore 8,45 alle ore 11,45.

Da venerdì 04 settembre 2020 a venerdì 11 settembre 2020:

gli **alunni delle classi I** frequenteranno la scuola dalle ore 8,45 alle ore 11,45.

Da lunedì 14 settembre tutti gli alunni della scuola secondaria frequenteranno secondo l'orario riportato nel presente documento.

IMPORTANTE

È indispensabile ricordare che, oltre alle misure di prevenzione collettive e individuali, il cui rispetto ha reso necessario la riorganizzazione del contesto scolastico, c'è bisogno di una collaborazione attiva di studenti e famiglie che dovranno continuare a mettere in pratica i comportamenti generali previsti per il contrasto alla diffusione dell'epidemia, nel contesto di una responsabilità condivisa e collettiva, nella consapevolezza che la riapertura delle scuole potrebbe comportare il rischio di nuovi contagi.

Per poter frequentare la scuola:

La preconditione per la presenza a scuola di studenti e di tutto il personale a vario titolo operante è:

- l'assenza di sintomatologia respiratoria o di temperatura corporea superiore a 37,5°C anche nei tre giorni precedenti;
 - non essere stati in quarantena o isolamento domiciliare negli ultimi 14 giorni;
 - non essere stati a contatto con persone positive, per quanto di propria conoscenza, negli ultimi 14 giorni.
- All'ingresso della scuola NON è necessaria la rilevazione della temperatura corporea. Chiunque ha sintomatologia respiratoria o temperatura corporea superiore a 37,5°C dovrà restare a casa.

Pertanto si rimanda alla responsabilità individuale rispetto allo stato di salute proprio o dei minori affidati alla responsabilità genitoriale.

Il Dirigente Scolastico - Laura Lucia Corradini



REDEMAGNI

Lavorazione Marmi - Graniti
Monumenti - Edilizia Cimiteriale

Tel. 02.90.64.281

Via Carso, 58 - Paullo (MI) - www.redemagnimarmi.it

TARI 2020

(Legge 27 dicembre 2013, n. 147 e s.m.i.)

Il presupposto impositivo della TARI è il possesso o la detenzione, a qualsiasi titolo, di locali o di aree scoperte, a qualsiasi uso adibiti, suscettibili di produrre rifiuti urbani, escludendo però dalla tassazione le aree scoperte pertinenti o accessorie a locali tassabili, non operative, e le aree comuni condominiali di cui all'articolo 1117 del codice civile che non siano detenute o occupate in via esclusiva.

La TARI è corrisposta in base a tariffa commisurata ad anno solare, cui corrisponde un'autonoma obbligazione tributaria.

Dal 1° Gennaio 2020, ai fini dell'applicazione della TARI, il Comune è tenuto ad uniformarsi anche alle indicazioni fornite nei provvedimenti adottati dall'Autorità di regolazione per energia, reti e ambiente (ARERA), nell'ambito delle competenze attribuite alla stessa Autorità ai sensi dell'art. 1, commi 527-530 L. 27



dicembre 2017 n. 205, ai fini dello svolgimento delle funzioni di regolazione e controllo del settore rifiuti, nel quadro dei principi, delle finalità e delle attribuzioni, anche di natura sanzionatoria, stabiliti dalla L. 14 novembre 1995 n. 481. Con delibera n.443/2019 di ARERA è stato elaborato un nuovo metodo tariffario dei rifiuti (MTR), al fine di omogeneizzare la determinazione delle tariffe TARI a livello nazionale.

Il nuovo metodo tariffario rifiuti (MTR), è finalizzato alla definizione dei criteri di riconoscimento dei costi efficienti di esercizio e di investimento del servizio integrato dei rifiuti, in coerenza con le linee generali definite nel D.P.R. 158/99

In sede di conversione in legge del D.L. 34/2020 (cd. «Decreto Rilancio») sono stati approvati, da parte della Commissione Bilancio della Camera, numerosi emendamenti di interesse diretto per gli Enti Locali.

In particolare, per quanto riguarda i termini di approvazione dei bilanci comunali e, di conseguenza, delle aliquote e delle tariffe delle entrate lo-

cali e dei relativi regolamenti, è stata prevista l'ulteriore proroga, al 30 settembre 2020, termine ultimo per l'approvazione.

Ai sensi del comma 5, del D.L. n. 18/2020, i Comuni, in deroga all'articolo 1, commi 654 e 683, della legge n. 147/2013, possono approvare le tariffe della TARI, adottate per l'anno 2019, anche per l'anno 2020, provvedendo, entro il 31 dicembre 2020, alla determinazione ed approvazione del PEF per l'anno 2020; l'eventuale conguaglio tra i costi risultanti dal PEF per il 2020 ed i costi determinati per l'anno 2019 può essere ripartito in tre anni, a decorrere dal 2021. Il Consiglio Comunale provvederà, entro i termini di legge, ad approvare le tariffe TARI ed il PEF 2020.

La tassa per l'anno 2020 verterà ripartita in 2 rate, la prima con scadenza 16 Ottobre 2020, e la seconda, previa approvazione del PEF, con scadenza 16 Dicembre 2020, sulla quale verranno applicate le riduzioni atipiche previste per COVID 19.

Assessore

Ferdinando Biraghi



FARMACIA SANT'ANNA

VICINO A TE

ORARI DI APERTURA DAL LUNEDÌ AL SABATO
DALLE 8,30 ALLE 13,00 - DALLE 15,30 ALLE 19,30

FARMACIA ABILITATA ALLA STAMPA DEI REFERTI
ASST MELEGNANO E DELLA MARTESANA



L'INFERMIERE

DOCT. GERMANO DE SANTI
ALBO PROFESSIONALE N. 20194

NUOVO SERVIZIO

DA SETTEMBRE IN FARMACIA

Sei un tipo



INTOLLERANTE?

PROMOZIONE

INTOLLERANZE ALIMENTARI

Se effettui il prelievo in questo centro

La soluzione
veloce e sicura
per scoprire le
tue intolleranze
alimentari

Food
Intolerance
Test

otosonica
professionisti del sentire

Test gratuito dell'udito ogni
1° mercoledì del mese



PRENOTA LA TUA VISITA PRESSO
LA FARMACIA SANT'ANNA CON
LA NOSTRA

BIOLOGA NUTRIZIONISTA



Prevenire la Fibrillazione Atriale?
BASTANO TRE DITAI

Mo.Ca.R.

Monitoring Cardiac Rhythm



Via Carro Maggiore - Bettolino di Mediglia - Tel. 02.23188261

www.farmaciasantanna-bettolino.it - info@farmaciasantanna-bettolino.it

DOBBIAMO CREDERE CHE... “ANDRÀ TUTTO BENE”

Alla fine delle pagine del diario della Legalità, proiettato verso l'inizio anno scolastico 2020/2021 non si può non riportare una parte di vita vissuta all'inizio di questo anno il 2020.

Parlando della sciagura che ci ha colpito, mai immaginando che un'epidemia che aveva inizialmente colpito la Cina con migliaia di vittime, noi come Nazione Italia fossimo i secondi al mondo, ad essere colpiti duramente per numero di contagio e vittime.

L'Epidemia corre veloce, si scopre che il contagio si estende in tutto il mondo e lo OMS, dichiara che il mondo è colpito da una pericolosa Pandemia.

Tutto il mondo conosce così un virus sconosciuto, la scienza scopre che appartiene alle famiglie dei Coronavirus, ma questo in particolare ha in sé, un virulenza così aggressiva e contagiosa, da portare in poco tempo alla morte colpendo le vie respiratorie.

Molto pericoloso, molto contagioso, con l'umanità intera sprovvista di anticorpi che potessero combatterlo.

Un dramma, dove l'unica soluzione in mancanza del vaccino è stato l'autoisolamento, tutti nelle proprie abitazioni, il luogo più sicuro per sfuggire al contagio sociale.

Le scuole per decisione dello Governo Nazionale il 22 Febbraio 2020 vengono chiuse. Circa 9.000.000 di studenti di ogni ordine e grado, a casa seguendo le lezioni in video conferenza.

Non sempre facile la didattica a di-



stanza, ma l'unica possibile per salvare l'anno scolastico 2019 / 2020 al meglio possibile.

Ma pian piano, e in modo del tutto spontaneo, si fanno strada 3 paroline magiche che coinvolgono tutta la nostra amata Nazione che esortano

ad essere fiduciosi e positivi... “ANDRÀ TUTTO BENE”... Dobbiamo crederci, dopo l'inferno che abbiamo passato, e in onore delle vittime innocenti inconsapevoli di essere stati contagiati dal Coronavirus, soprattutto nella nostra Casa di Riposo sita nel Comune di Mediglia, colpito duramente. Essi sono andati via da questo mondo, in silenzio e in solitudine, senza nemmeno l'ultimo abbraccio dei propri cari.

In questo tempo surreale, un coro a più voci è risuonato squillante, in tutto il nostro territorio: quello dei bambini.

Forti del “LORO DIRITTO DI ESSERE ASCOLTATI”

I bambini e gli adolescenti di Mediglia inviano messaggi di grande responsabilità, nella consapevolezza di scendere in campo per dare sostegno agli adulti in un momento così difficile per tutta la Società.

Disegnano, cantano, fanno striscioni che appendono alle loro finestre e ai balconi.

Tutto questo per sostenere e dare coraggio ai loro genitori, ai loro nonni, parenti e amici.

LA VOCE DEGLI ANGELI, che... regalano emozioni.

Per consolare i malati contagiati dal CORONAVIRUS della nostra casa di riposo nella frazione di Mombretto, grazie alla intraprendenza della prof.ssa Sabina Di Nunno, elaborano e inviano un video dove si rappresentano insieme ai loro genitori, recitando poesie e messaggi, esprimendo tutto il loro amore ai nonnini che soffrono, spronandoli a non arrendersi alla malattia.

La loro voce per dare sostegno ai MEDICI, INFERMIERI, OPERATORI SANITARI, uomini e donne “I NUOVI EROI”, loro malgrado, chiamati a salvare vite umane, dimenticandosi del tempo che appartiene a loro, anche a costo della loro stessa vita.

La loro voce per dare sostegno a tutte le FORZE DELL'ORDINE, ALLA CROCE ROSSA, ALLA PROTEZIONE CIVILE, A TUTTI I VOLONTARI.

Vicini agli AMMINISTRATORI del territorio, perché supportano i bisogni dei cittadini in difficoltà economiche e di salute, 24 ore su 24.

ASCOLTIAMO I BAMBINI, HANNO “IL DIRITTO AD ESSERE ASCOLTATI”

SONO LA PARTE MIGLIORE DI OGNUNO DI NOI.

Questa è l'occasione per augurarvi come non mai, BUONA Vita e BUONA SALUTE.

Siate prudenti per voi e per il prossimo.

*Rosy Simone
Assessore all'Istruzione
e alla Legalità*

ARENZI

onoranze funebri



Tel. 02 9834237 www.arenzi.it

Cerro al Lambro - Melegnano - Casaletto L. - Carpiano - Mulazzano - Mediglia

730 PROLUNGAMENTO SERVIZIO

L'Amministrazione Comunale, visto l'anno particolarmente delicato che i cittadini di Mediglia, e non solo, stanno attraversando, ha ritenuto che si renda necessaria un'ampliamento dei servizi CAF, sia per quanto concerne il servizio ISEE che per il modello 730.

Il servizio sarà erogato sia con il CAF CISL, con il quale il Comune di Mediglia ha sottoscritto una convenzione, sia che con il CAF SudEST che offre il servizio in base ad una convenzione sottoscritta con il Distretto Paullese.

Il servizio, dopo la pausa estiva prevista nel mese di agosto, riprenderà nel mese di settembre



Di seguito le modalità di accesso - SEMPRE E SOLO CON APPUNTAMENTO

SPORTELLO CAF CISL

L'operatore del CAF CISL sarà presente martedì pomeriggio

(14.30-18) e giovedì (9-13/14-18)

Per prenotazione appuntamenti:

– n. verde 800 800 730

– sito www.cafcisl.it scegliendo il giorno e l'orario preferiti

Il COSTO per la compilazione è di € 15,00 per 730 singolo e di €30,00 per 730 congiunto.

SPORTELLO CAF SUDEST

L'operatore del CAF SUDEST sarà presente il mercoledì (9-14) e il venerdì (11:30-14)

Per prenotazione appuntamenti:

- servizi sociali 02/90662042

- cafsidest@factory.coop

- cellulare 345/0928193

Il COSTO per la compilazione è di €15,00 per 730 singolo; €30,00 per 730 congiunto; €15,00 per 730 precompilato (agenzia entrate con integrazione documentazione), €50 per modello unico.

Elisa Roberta Baeli

Assessore ai Servizi Sociali ed alla Sanità

PER LA VOSTRA PUBBLICITÀ:

EDITRICE MILANESE Peschiera Borromeo

Tel. 02 94.43.30.55 - info@editricemilane.it



CENTRO CUCINE



PESCHIERA BORROMEO
VIA DELLA LIBERAZIONE N°9



dal 1958

PEDRAZZINI

arreda

SAN GIULIANO MILANESE - Via Tolstoy 81 - pedrazziniarreda.it









AGENDA SMART – PRENOTA LA TUA VISITA

In questa fase dell'emergenza sanitaria nazionale COVID-19, con un parziale allentamento delle restrizioni governative e regionali e in attesa dell'emissione delle nuove disposizioni, l'Amministrazione comunale ricorda che gli Uffici Comunali sono operativi ma l'accesso avviene unicamente previo appuntamento e ciò per evitare la presenza contemporanea di molte persone all'interno delle sale d'attesa e degli Uffici.

Per venire incontro alle esigenze della Cittadinanza sarà a breve disponibile sul sito del Comune di Mediglia - all'indirizzo



https://comune.mediglia.mi.it/agenda-smart - l'agenda per prenotare direttamente il proprio appuntamento con il Servizio e per la prestazione desiderata.

Nei prossimi giorni si potrà quindi fissare un appuntamento sia con contatto telefonico o mail sia per mezzo della nuova agenda: si ricorda che sul sito del Comune sono disponibili gli orari di apertura degli Uffici e i contatti telefonici per

informazioni o appuntamenti (<https://comune.mediglia.mi.it/contenuti/93819/orari-apertura-pubblico>)

GSO VOLLEY

L'Associazione Santo Stefano collabora stabilmente da più di tre anni con l'A.S.D. Famagava Volley 2.0 con cui ha maturato un progetto sportivo che ha unito le due realtà conseguendo, negli anni, ottimi risultati agonistici attraverso la creazione di un gruppo coeso di giovani atlete, dinamico e competitivo. Nella stagione sportiva 2018/2019 la squadra ha vinto il campionato di Eccellenza Femminile, il Campionato Regionale del CSI di Milano e ha ottenuto la promozione in Seconda Divisione Fipav, stabilendo anche il record regionale di vittorie consecutive (45).

La striscia vincente viene fermata quest'anno solo dal Coronavirus, che non dà la possibilità della promozione in Prima Divisione Fipav e la riconferma nel campionato Eccellenza Femminile del CSI di Milano.

L'Associazione Sportiva Santo Stefano è ormai una realtà stabile sul territorio di Mediglia (costituita nel 1984) è un punto di riferimento per le giovani atlete, avendo a disposizione un settore giovanile dal mini-volley in sù.

In vista della prossima stagione sportiva 2020/2021, la Società continua a lavorare per migliorare il proprio organico, desiderosa di riconfermare i risultati fino ad ora



ottenuti e di poter ampliare il numero di valide giocatrici che possano contribuire a far crescere la realtà.

Per ogni informazione in merito contattare i seguenti numeri: 335 6829580, 348 5262295 e 347 4304284.

PASQUALINO Bottega Verace

FRUTTA E VERDURA A DOMICILIO!

Scarica e ordina attraverso la nostra app "Pasqualino by Bottega Verace" per ricevere prodotti freschissimi direttamente a casa tua!

www.bottegaverace.it
Via Achille Grandi, 5 Prato (Firenze) - Tel. 0574 5362 5347

bottega verace

DELIVERY!

VIENI A TROVARCI IN VIA ACHILLE GRANDI, 5 PRATO E TI ASPETTIAMO. SIANO A 5 MINUTI. +39 0574 5362 5347

Da oggi l'eccellenza e la tradizione tipiche delle antiche botteghe italiane, direttamente a casa tua!

Non solo pizze gourmet e piatti autentici della cucina italiana, ma anche i prodotti freschi della nostra Bottega da gustare come e quando vuoi!

SCARICA L'APP UFFICIALE DI BOTTEGA VERACE e ordina le proposte pensate per te!



Costruiamo insieme
un futuro **SOSTENIBILE**



Costruire in modo ecosostenibile è un impegno fondamentale: Mapei da sempre investe in ricerca e sviluppo per mettere a disposizione di progettisti, impresa, applicatori e committenti prodotti sicuri, affidabili, duraturi e con il minor impatto sulla salute e sull'ambiente.

È TUTTO OK, CON MAPEI

Scopri di più su mapei.it