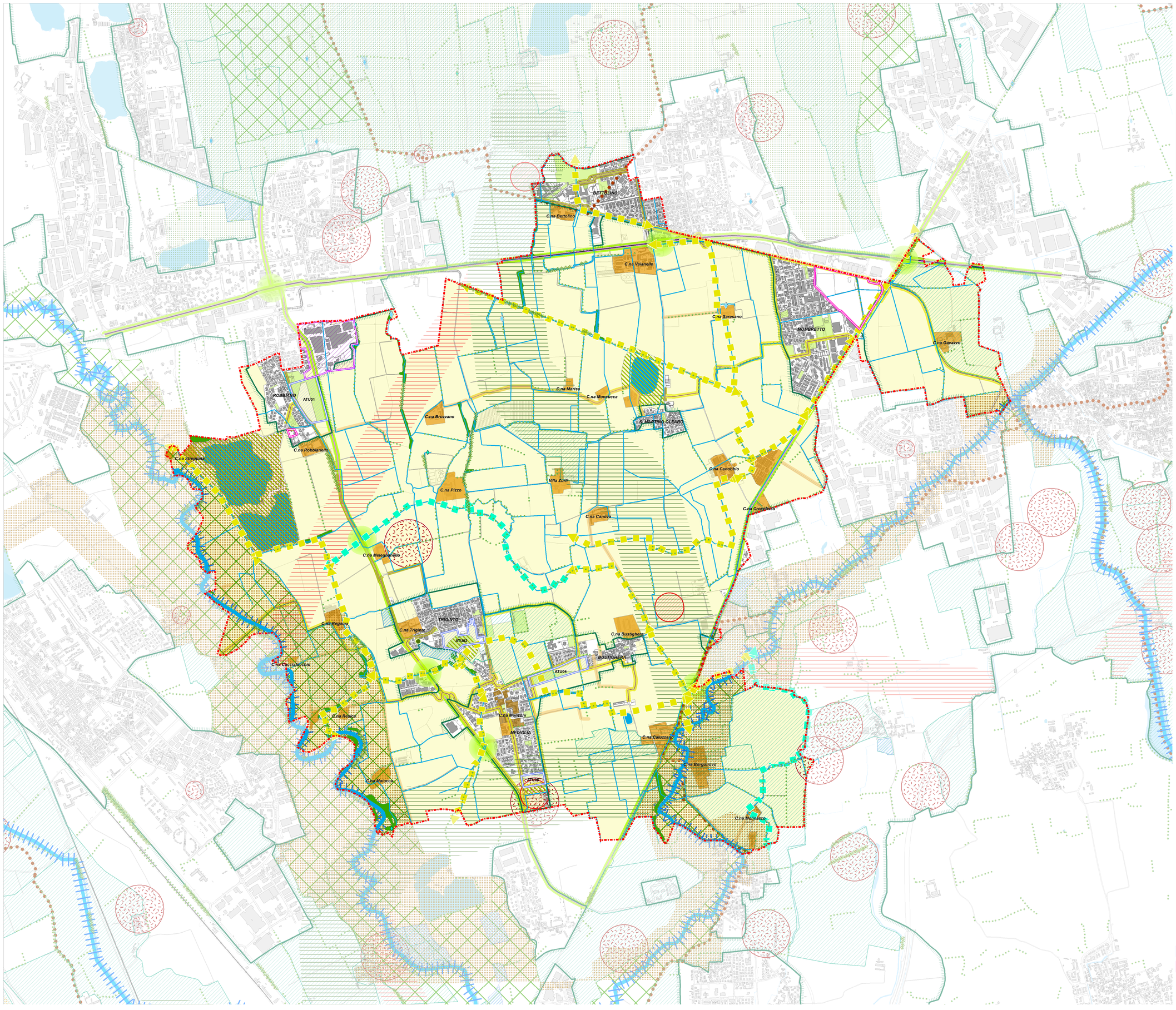


# Comune di MEDIGLIA

## Piano di Governo del Territorio

## VARIANTE GENERALE

**ps03**

# Piano dei Servizi

## Rete Verde Comunale


SINDACO
Giovanni Carmine Fabiano

SEGRETARIO COMUNALE
dott.ssa Francesca Saragò

UFFICIO DI PIANO
arch. Veronica Marziali [Responsabile del Settore Gestione del Territorio e SUE]

DIRETTORE
dott. Franco Sacchi

CAPO PROGETTO
arch. Fabio Bianchini

GRUPPO DI LAVORO
Alma Grieco [staff PIM]
dott.sa Elena Corsi, arch. Luigi Fregoni [collaboratori esterni]

CENTRO STUDI PIM


N

scala 1:10.000

maggio 2022

IST_21_20_ELA_TV03_AV_45

confine comunale

**PRIORITÀ DI INTERVENTO [PTM tavv. 5.2 e 5.3 - Rete verde metropolitana]**

- 5 Completare la rete dei percorsi ciclopedonali
- 11 Progettare le fasce di territorio a margine delle infrastrutture per produrre paesaggio
- 19 Riattivare fontanili e garantire la continuità dei rami interrotti/tombati
- 28a Ricostruire la continuità del reticolo idrico
- 28b Ricostruire la fascia di vegetazione ripariale
- 30 Ampliare la presenza di fasce boscate e siepi/filari per ricostruire il paesaggio agricolo frammentato
- 33 Ricostruire le morfologie e gli ecosistemi golenali

**AMBITI A PREVALENTE CARATTERIZZAZIONE NATURALISTICA**

**elementi costitutivi della REC**

- corridoi ecologici fluviali primari della REC
- corridoi ecologici secondari della REC
- 30 corridoi ecologici secondari della REC da riqualificare ai fini della connettività ecologica
- 30 zone di riqualificazione ecologica

**elementi di criticità della REC**

- 11 principali barriere infrastrutturali

**elementi costitutivi della REM**

- corridoi primari
- corridoi secondari
- principali corridoi dei corsi d'acqua della REM
- gangli primari della REM
- gangli secondari della REM
- varchi non perimetrati

**altri elementi a prevalente caratterizzazione naturalistica**

- Parco naturale proposto [PTC del Parco Agricolo Sud Milano - DelGR n°7/818 del 03/08/2000]
- aree boscate
- 28b fasce boscate
- siepi e filari
- 28a alberi di interesse monumentale [Repertorio degli alberi di interesse monumentale - PTCP 2014]
- 28b 33 corsi e specchi d'acqua

**AMBITI A PREVALENTE CARATTERIZZAZIONE RURALE**

- Parco Agricolo Sud Milano
- insediamenti rurali di interesse storico
- Ambiti agricoli di particolare qualificazione paesistica
- Ambiti agricoli privi di caratterizzazione
- marcite
- fontanili attivi
- 19 fontanili semiattivi
- 19 fontanili non attivi

**AMBITI A PREVALENTE CARATTERIZZAZIONE STORICO-CULTURALE**

- Ambiti urbani di valore storico: centri e nuclei storici
- Area a rischio archeologico

**AMBITI ED ELEMENTI A PREVALENTE VALORE FRUITIVO**

- percorsi ciclopedonali esistenti
- 5 percorsi ciclopedonali previsti
- 5 strade vicinali funzionali ai collegamenti locali
- percorsi di interesse storico-paesaggistico
- verde urbano

**ambiti della variante PGT**

- ambiti di trasformazione del Documento di Piano
- ambiti polifunzionali convenzionati: PII Ambito A Mombretto
- PAI01 ambito produttivo polifunzionale consolidato PA01
- ambiti di completamento soggetti a pianificazione attuativa del Piano delle Regole