



Il Giornale di Mediglia

Numero 1

Febbraio 2015

Direttore responsabile: Antonio Rodà
Pubblicità e redazione: Editrice Milanese S.r.l. - P.zza Verga, 2
Peschiera Borromeo - Tel. 02 94433055 - info@editricemilanese.it
Tipografia: Colorshade - Peschiera Borromeo

Editore: Comune di Mediglia - , Mi - via Risorgimento, 5 tel. 029066201
Proprietà del Comune di Mediglia.
Autorizzazione 7/2011 registro stampa Tribunale di Lodi del 2-12-2011
Il Giornale di Mediglia è consultabile sul sito: www.comune.mediglia.mi.it

MEDIGLIA VIRTUOSA: QUESTA VOLTA LO DICE IL GOVERNO

Concretezza e dati alla mano. Lo abbiamo sempre fatto fin dall'inizio delle pubblicazioni, ma questa volta, intendiamo entrare nelle case di ogni cittadino con delle cifre che non sono nostre ma, sostanzialmente, del Governo. Recentemente, infatti, una società incaricata dalla Pubblica Amministrazione ha iniziato - ed era ora - a pubblicare le cifre di spesa dei Comuni italiani. Dal confronto fatto risulta, come primo dato, che la spesa per i servizi sociali del Comune di Mediglia è pari al 10% del bilancio delle uscite, per una cifra che si aggira attorno agli 800.000 euro: un impegno che significa essere vicino al cittadino ed alle difficoltà che stiamo vivendo. Ma

CONTINUA A PAGINA 2



Il Sindaco Paolo Bianchi

**Questa
Amministrazione è
l'opposto della casta
politica.
Lo dice il Governo
attraverso una
società incaricata di
monitorare tutte le
spese dei Comuni
Italiani.**

Nell'ultimo anno il Comune ha effettuato pagamenti pari a 8.338.293 euro. Le tre principali voci di spesa sono state: "Contratti di servizio per smaltimento rifiuti" (1.284.363,84 euro), "Competenze fisse per il personale a tempo indeterminato" (1.141.200,02 euro), "Trasferimenti correnti a famiglie" (447.483,75 euro)



**Strada Prov. 159
MEDIGLIA - MI**



ABITARE DEVERO

"Costruiamo solide certezze"

RESIDENZE SIRIO - BETTOLINO DI MEDIGLIA

a partire da
2.200 euro mq

CLASSE



Consegna prevista Marzo 2016

A soli 5 minuti dalla MM3 di San Donato

**Diventa proprietario
con la nostra
formula di
vendita dilazionata
smart business**



Per saperne di più visita le nostre proposte su

www.deverocostruzioni.it



039/6853565 393.0839229

per il preventivo gratuito più adatto a te !

INTERVENTI EFFETTUATI PRESSO EDIFICI SCOLASTICI



Per una maggiore trasparenza e a conferma dell'importanza che riveste per questa Amministrazione l'edilizia scolastica, per garantire una sicurezza sempre maggiore dei posti dove i nostri bambini trascorrono la maggior parte del loro tempo e per una tranquillità da parte dei genitori che con fiducia affidano i propri figli alle Istituzioni di seguito sono elencati alcuni interventi realizzati nei mesi scorsi.

Gianni Fabiano (nella foto)

ASSESSORATOLAVORI PUBBLICI E MANUTENZIONI – DEMANIO
E PATRIMONIO – ARREDO URBANO – VIABILITÀ E TRASPORTI
– SISTEMA INFORMATICO E NUOVE TECNOLOGIE - ECOLOGIA -
ATTIVITÀ PRODUTTIVE - EDILIZIA RESIDENZIALE PUBBLICA



Primaria di Bustighera

- Rifacimento serramenti ingresso principale

€. 9.091,50

DENTAL MED

Studio Dentistico

Centro Medico Polispecialistico



Odontoiatria

PRIMA VISITA E PREVENTIVO
GRATUITI
offerta non cumulabile

- Ortodonzia Infantile
- Conservativa e Protesi
- Implantologia
- Igiene Professionale

Ambulatori medici

- Ginecologia e Ostetricia
- Cardiologia
- Dietologia e Diabetologia
- Dermatologia e Estetica
- Ortopedia
- Fisiatria
- Podologia

Terapie Fisiche e Strumentali

- Fisioterapia Domiciliare
- Massoterapia
- Fisiokinesiterapia
- Ionoforesi e Tens
- Tecar Terapia
- Laser Terapia
- Magnetoterapia
- Elettrostimolazioni
- Ultrasuoni
- Logopedia

CONSULTO
FISIOTERAPICO
GRATUITO

ACCESSO
DEDICATO
AI DISABILI

Convenzionato con: Fasdac e altri enti e assicurazioni. Contattateci per maggiori informazioni

S.P. Sordio Bettola, n.1
20060 Triginto di Mediglia (MI)

Tel. 02.90.66.01.05

studiodentalmed@alice.it
www.centromedicodentalmed.com



Primaria Mombretto

- Chiusura scala esterna con collegamento Piano Terra, con adeguamento anti incendio 1°P.

€. 33.272,82



Scuola Secondaria Mombretto

- Intervento di impermeabilizzazione del tetto e collegamento aereo Piazza Terracini

€. 56.027,39



Palestra Mombretto

Rifacimento tetto palestra più impianto idrico e termico

€. 39.571,53



La Restaura Persiane

Numero Verde
800 131764

seguici anche su **facebook.**

www.laestaurapersiane.it

PRIMA



DOPO



NEL 2015 IL RINNOVO DEGLI INFISSI TI COSTA LA META!

Prenota subito il rinnovo degli infissi e potrai usufruire della detrazione **IRPEF del 50%** per tutto il 2015.

Oggi restaurare i serramenti in legno non è solamente una scelta ecologica ma anche una ragionata scelta economica. La Restaura Persiane ridà vita ai tuoi serramenti in legno garantendoti i lavori e il tutto ai prezzi migliori di mercato. Chiama per un preventivo gratuito e senza impegno.



Scuola Secondaria Bustighera

Rifacimento n. 3 uscite di sicurezza e lucernario parti comuni € 30.674,40



Scuola Secondaria Bustighera

Rifacimento servizi igienici
bagni piano terra

€ 56.045,00

AUTOSUD

Tel. 02.8721.2828

concessionaria



SAN DONATO - PESCHIERA BORROMEO - MELEGNANO

www.opelmilano.com

La sicurezza non è mai stata così vantaggiosa!

super promozione

sconto
aggiuntivo
del **5%**

su tutti
i prodotti
per la
sicurezza
della casa

porte
blindate



sicurezza conforme
alle norme europee
marchio CE

persiane
blindate



finestre
di sicurezza



inferriate fisse
e apribili

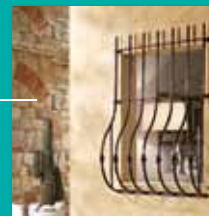

cancelletti
estensibili



iniziative non cumulabili - valide fino al 30.06.2015

incentivo rottamazione

200
euro

di valutazione
del tuo vecchio
portoncino
d'ingresso

TI ASPETTIAMO PER ILLUSTRARTI
LE PRESTAZIONI DEI NUOVI MODELLI
DI PORTE BLINDATE
VIGHI security doors
E PER UN PREVENTIVO GRATUITO



VIGHI
store

più sicurezza, più casa

- pratiche agevolazioni fiscali per detrazione IRPEF fino al 65%
- finanziamento 12 mesi a tasso 0

VIGHI STORE è rivenditore specializzato in soluzioni per la sicurezza della casa.

via Emilia 11 MELEGNANO - tel. 02 9839322 - info@vighistore.mi.it

orari d'apertura: da lunedì a venerdì 9.00-12.30/15.00-19.30 • sabato 9.00-12.30

www.vighistore.it



Realizzanda Palestra di Bettolino

- Acquisto impianti per gioco basket e pallavolo.
€. 17.215,00 IMPIANTO GIA' REALIZZATO

Palestra di Bustighera

Acquisto impianti per gioco basket
€. 3.850,00

Scuola Secondaria di primo grado – Bustighera

- Sostituzione serramenti esterni aule, laboratori, e bagni

LAVORO CONCLUSO

€. 93.340,56

- Rifacimento impianti meccanici posti al piano terra

Importo del progetto

LAVORO PARZIALMENTE REALIZZATO

CON PARTICOLARE RIFERIMENTO

ALLA PREDISPOSIZIONE DELLE AULE.

€. 135.749,68

- Rifacimento impianti elettrici posti al piano terra

Importo del progetto

Procedura non aggiudicata "andata deserta".

€. 119.732,54

Scuola dell'Infanzia – Bustighera

- Rifacimento pavimento cucina, messa in sicurezza

€. 15.577,15

della scala, messa in sicurezza dell'anfiteatro

- Scuola dell'Infanzia - San Martino O.

Ripristino e sistemazione impianti termici

€. 7.213,36



Paolo
SCAMPOLI
e **TESSUTI**
di **STOCK**

25 ANNI
INSIEME!



Vieni a trovarci su
Facebook

Paolo Scampoli e tessuti

<http://Facebook.com/zerletti.tessuti>

MEDIGLIA

Via Oriani, 1

ORARI

Lun 15.00 – 19.30

Mar – Sab 9.00 – 12.30 15.00 – 19.30

RIVOLTA D'ADDA

Via Giuseppe di Vittorio, 5 (All'interno del
Centro Samoa)

ORARI

Lun 15.00 – 19.00

Mar – Sab 9.00 – 12.00 15.00 – 19.00

ITALSTADIUM® "SPORT"



Tubo da 100 ml € **12,90**



Tubo da 100 ml € **10,90**

per il massaggio degli sportivi.

Trattamento ideale, arricchito di sostanze funzionali, per tonificare la pelle e donare una piacevole sensazione di fresco sollievo dopo il lavoro muscolare, e nella vita quotidiana in caso di attività fisica.

In formulazione Balsamo o Gel.

FALQUI®
BASTA LA PAROLA
FALQUI S.p.A. - DIVISIONE COSMESI



e su Twitter



seguiaci anche su Facebook

www.falqui.it

SERVIZI ALLA PERSONA

Attivi ormai da diversi anni presso il comune di Mediglia, i servizi alla persona nel 2014 hanno registrato un andamento stabile rispetto all'anno 2013, un dato che sottolinea la



continuata esigenza, da parte della cittadinanza, sia di aiuti economici, sia di supporto per esigenze sanitarie o di ordine amministrativo. Unico dato in aumento sono le domande per l'assegno nucleo

familiare e assegno di maternità in quanto tale contributo è stato esteso, dall'agosto del 2013, anche ai cittadini extracomunitari portando le domande a circa il 30% in più rispetto all'anno precedente. Il front office del comune di Mediglia, gestito dal sig. Cosimo Francione, permette di accedere, oltre ai servizi sotto elencati, anche il coordinamento trasporti occasionali per soggetti fragili, la gestione dei pasti a domicilio, nel 2014 ne sono stati consegnati circa 1960, la gestione del fondo sostegno affitto, domande presentate nel 2014 circa 50. Attività di aggregazione più piacevoli sono quelle a favore della terza età, come i soggiorni termali, organizzati ogni anno e che registrano la partecipazione di circa 30 concittadini, i soggiorni marini ed i viaggi organizzati con l'ausilio di professionisti. Nel prossimo numero del giornale saranno date indicazioni circa il calendario del-

le iniziative previste per il 2015.

Assegno alla famiglie con almeno 3 figli minori

Chi può chiedere il contributo:

Il genitore naturale e/o adottivo e/o preadottivo di almeno tre minori, che devono essere iscritti nella sua stessa scheda anagrafica (stato di famiglia) e convivere effettivamente con lui.

Le domande devono essere presentate perentoriamente entro il 31 gennaio dell'anno successivo a quello per il quale è richiesto il beneficio (ad esempio: per ottenere gli assegni relativi all'anno 2014, il richiedente deve presentare la domanda entro il 31/01/2015). I requisiti richiesti sono elencati nel sito del comune.

Elisa Roberta Baeli (Nella foto)

ASSESSORATO

POLITICHE SOCIALI –

SANITÀ – FORMAZIONE

PROFESSIONALE –

COMUNICAZIONE

SERVIZIO DI PRELIEVI EMATICI

E' possibile effettuare, presso la sede di Triginto in via F.lli Bandiera c/o Consultorio, tutti i martedì dalle ore 8.30 alle ore 9.30, i prelievi ematici; per accedervi è necessaria l'impegnativa del

medico che andrà consegnata, preventivamente, presso l'Ufficio Servizi Sociali del Comune ogni lunedì dalle ore 8.30 alle ore 9.30;

L'esito degli esami si ritirerà il martedì successivo presso la Sede

comunale all'Ufficio Servizi Sociali nell'orario di apertura degli uffici.

Nel 2014 i prelievi effettuati in questa modalità sono stati circa 336.

ACETI MARCO

Cell. 346 0213837



**Ristrutturazioni Civili
e Industriali
Smaltimento Amianto**

VIA RISORGIMENTO, 73 - 20090 PANTIGLIATE (MI) - email: acebuse@alice.it

BONUS ENERGIA ELETTRICA

Il “**Bonus energia elettrica**” è un’agevolazione introdotta dal Decreto Interministeriale (DM) 28/12/2007, a cui dal gennaio 2009 tutti i cittadini Italiani e stranieri residenti nel comune di Mediglia possono accedere, che ha l’obiettivo di sostenere la spesa energetica delle famiglie in **condizione di disagio economico**, garantendo un risparmio sulla spesa annua per energia elettrica. Hanno inoltre diritto al “Bonus” tutte le famiglie presso le quali vive un soggetto in **gravi condizioni di salute**, costretto ad utilizzare apparecchiature

domestiche elettromedicali necessarie per l’esistenza in vita.

Secondo quanto stabilito dal Decreto, ogni nucleo familiare può richiedere l’agevolazione per una sola fornitura energetica. Il “Bonus” a favore delle Famiglie in condizione di disagio economico ha validità 12 mesi ed è retroattivo per il 2008 se richiesto entro il 30 Giugno 2009. Il “Bonus” a favore delle Famiglie in condizione di disagio fisico non ha termini di validità e sarà applicato senza interruzioni fino a quando sussisterà la necessità di utilizzare apparecchia-

ture domestiche elettromedicali. Il “Bonus” per disagio economico e disagio fisico sono cumulabili qualora ricorrano i rispettivi requisiti di ammissibilità.

Per maggiori informazioni e assistenza sulla procedura per la presentazione della domanda di “Bonus”, si prega di contattare l’**Ufficio Servizi Sociali** del Comune di Mediglia, in Via Risorgimento n. 5, al numero 02/90662042 o all’indirizzo mail servizisociali@comune.mediglia.mi.it

ASSEGNO DI MATERNITÀ

Chi può chiedere il contributo:
L’assegno di maternità può essere richiesto dalla madre,

non lavoratrice, entro 6 mesi dalla data del parto, dell’adozione o dell’affidamento pre-adoattivo. I requisiti richiesti sono elencati

nel sito del comune.

Nel 2014 sono pervenute, presso il comune circa 40 richieste di assegni famigliari e di maternità.

BONUS SOCIALE PER LE SPESE PER IL GAS

Il bonus sociale è uno sconto applicato alle bollette del gas per 12 mesi. Al termine di tale periodo, il cittadino dovrà rinnovare la richiesta di ammissione.

Beneficiari saranno i nuclei familiari intestatari di forniture individuali o centralizzate di gas nell’abitazione di residenza che abbiano un **I.S.E.E.** (Indicatore della Situazione Economica Equivalente) inferiore o uguale:

€ **7.500,00** per le famiglie sino a 4 componenti;

€ **20.000,00** per le famiglie numerose (4 o più figli a carico) per ottenere un nuovo bonus, il I modulo per la presentazione della domanda relativa al bonus sociale e per la richiesta dell’I.S.E.E. sono disponibili presso l’ufficio servizi sociali del comune.

Il godimento del “bonus” può essere retroattivo dal 1° gennaio 2009 se le richieste saranno fatte entro il 15 aprile 2010.

Per i clienti che usufruiscono di impianti centralizzati di riscalda-

mento e non hanno un contratto diretto di fornitura, il bonus sarà riconosciuto attraverso un bonifico intestato al beneficiario.

Per i clienti che hanno sottoscritto un contratto di fornitura di gas naturale, il bonus sarà riconosciuto come una componente in deduzione nelle bollette.

Nel 2014 le domande presentate per accedere al bonus per l’energia elettrica e ad il bonus gas sono state circa 200.

Leggi
QUINDICI
www.quindicinews.it
sul sito
www.quindicinews.it

CARROZZERIA FIDUCIARIA GRUPPO GENERALI E CATTOLICA
RISARCIMENTO DIRETTO CON TUTTE LE ASSICURAZIONI
VERNICIATURA A FORNO CON PRODOTTI ECOLOGICI

CARROZZERIA 2000
snc

S.P. BETTOLA SORDIO 159 - MEDIGLIA
TEL. 0290660234 - FAX. 0287128728
carr2000@alice.ti - www.carrozeria2000.com

BARET
COCKTAILS & CAFFÈ

Caffetteria
COTTONE DOLCE
CORAZZA CALZATA

TAVOLA CALDA
Happy Hour

www.facebook.com/baret

Via Carro Maggiore, Bettolino di Mediglia (MI)
APERTO TUTTI I GIORNI

LO SPORTELLO UNICO PER L'EDILIZIA

Che cos'è?

Lo Sportello Unico per l'Edilizia (SUE) costituisce per definizione "l'unico punto di accesso per il privato interessato in relazione a tutte le vicende amministrative riguardanti il titolo abilitativo e l'intervento edilizio oggetto dello stesso". Assolve dunque una fondamentale funzione informativa per il cittadino che potrà ricevere informazioni da questa struttura nonché, tramite la stessa, esercitare il diritto di accesso ai documenti amministrativi in ossequio alla disciplina generale dettata dagli artt. 22 e ss. della legge 7 agosto 1990, n. 241.

Le competenze previste dal Testo Unico sono relative alla ricezione delle Denunce di Inizio Attività e delle domande per il rilascio di Permessi di costruire e di ogni altro atto di assenso comunque denominato in materia di attività edilizia, ivi compreso il certificato di agibilità, nonché dei progetti approvati dalla Soprintendenza ai sensi e per gli effetti degli artt. 23, 33 e 39, D.Lgs. 22 gennaio 2004, n. 42.

a fornire informazioni sulle

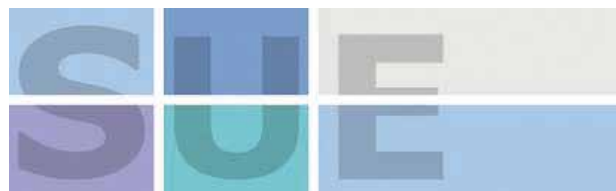

materie di cui al punto a), anche mediante predisposizione di un archivio informatico contenente i necessari elementi normativi, che consenta a chi vi abbia interesse l'accesso gratuito, anche in via telematica, alle informazioni sugli adempimenti necessari

per lo svolgimento delle procedure previste dal presente regolamento, all'elenco delle domande presentate, allo stato del loro iter procedurale, nonché a tutte le possibili informazioni utili disponibili; all'adozione, nelle medesime materie, dei provvedimenti in tema di accesso ai documenti amministrativi in favore di chiunque vi abbia interesse ai sensi degli artt. 22 e ss. della legge 7 agosto 1990, n. 241, nonché delle norme comunali di attuazione; al rilascio dei Permessi di costruire, dei certificati di agibilità, nonché delle certificazioni attestanti le prescrizioni normative e le determinazioni provvedimentali a carattere urbanistico, paesaggistico-ambientale, edilizio e di qualsiasi altro tipo comunque rilevanti ai fini degli interventi di trasformazione edilizia del territorio;

e) Alla cura dei rapporti tra l'Amministrazione comunale, il privato e le altre Amministrazioni chiamate a pronunciarsi in ordine all'intervento edilizio oggetto dell'istanza o denuncia, con particolare riferimento agli adempimenti connessi

all'applicazione della Parte II del Testo Unico.

A chi si rivolge?

Si rivolge a tutti coloro (cittadini - professionisti - imprese) che - nell'ambito del territorio comunale -

vogliono realizzare interventi edilizi di tipo residenziale e produttivo o che intendano richiedere certificazioni attestanti le prescrizioni normative e le determinazioni sui provvedimenti a carattere urbanistico

Come accedere

Per accedere a tutte le funzioni offerte dal Portale è necessario registrarsi compilando l'apposito form di registrazione. In questa fase è possibile usufruire della Carta Nazionale dei Servizi, in tal caso la maggior parte dei dati viene registrata automaticamente. La completezza dei dati forniti assicura una migliore qualità del servizio offerto. Una volta registrati, l'accesso al portale può avvenire automaticamente tramite CNS, altrimenti è necessario fornire Login e Password ogni qualvolta viene effettuato l'accesso.

La Carta Nazionale dei Servizi (CNS) è un documento personale italiano affiancato alla Carta d'Identità elettronica (CIE). Ha l'obiettivo di consentire la fruizione dei servizi previsti per la CIE agli utenti che non dispongono ancora del nuovo documento elettronico. La CNS è in effetti uno standard di carte che possono essere emesse da enti diversi (ad esempio, la Carta Regionale dei Servizi emessa qualche tempo fa dalle regioni Lombardia, Sicilia, Friuli-Venezia Giulia e Toscana e dalla Provincia autonoma di Bolzano sono contemporaneamente Tessera Sanitaria nazionale ed europea e Carta Nazionale dei

SAN GIULIANO

CENTRO COMMERCIALE

IL NUOVO CENTRO VICINO CASA TUA.



SHOPPING//MULTISALA



RISTORAZIONE//EVENTI



AS
FARMACIA COMUNALE N. 4
APERTA 7 GIORNI SU 7
Dal Lunedì al Sabato
dalle ore 8.30 alle ore 19.30
Domenica dalle ore 12.00 alle ore 19.30

SS9 VIA EMILIA, ANGOLO VIA TOLSTOJ

www.sangiulianocentrocommerciale.com **SEGUICI SU FACEBOOK**

Servizi, e anche le smart card e i token USB per la firma digitale distribuiti dalle Camere di Commercio solitamente sono delle CNS.).

La Carta Nazionale dei Servizi è in sostanza una smart card dotata di un sistema di crittografia asimmetrica per garantire l'autenticità della

carta stessa. Al suo interno sono memorizzati, oltre al PIN, al PUK, alle chiavi per firmare e controllare l'autenticità della firma effettuata, anche i dati personali (nome, cognome e codice fiscale) del possessore. Per l'accesso ai servizi online tramite browser, vengono forniti dei driver compatibili

con lo standard PKCS#11, che devono essere installati sul computer prima dell'uso. Gli enti che rilasciano CNS (camere di Commercio, Regioni) mettono a disposizione questi software sui loro siti. Nel caso non si disponesse della CNS occorre rivolgersi alla Camera di Commercio.

Riferimenti Ente
Comune di Mediglia Via Risorgimento, 5 20060 - Mediglia (MI)
Tel: 02.90662047 - 02.90662038 Fax: 02.90661414
www.comune.mediglia.mi.it



Orari SUE	
Martedì	16.00 - 17.30
Mercoledì	8.30 - 12.00
Giovedì	16.00 - 17.30
Sabato	9.00 - 11.45

INDIRIZZI UTILI

AFFARI GENERALI.

Responsabile: Irene C. Pierdominici

Segreteria Generale

Sede: Palazzo Comunale - Via Risorgimento, 5 - Edificio A

Telefono: 02.90662022

E-mail: affarigenerali@comune.mediglia.mi.it

Protocollo e U.R.P.

Telefono: 0290662022

Fax: 0290661414

E-mail: comune.mediglia@pec.regione.lombardia.it

Servizi Demografici

Telefono: 02.90662043

E-mail: demografici@comune.mediglia.mi.it

ECONOMIA E FINANZE.

Responsabile: D.ssa Silvia Tiengo

Contabilità e Finanze

Telefono: 02.90662030

E-mail: finanze@comune.mediglia.mi.it

Gestione del Personale

Telefono: 02.90662026

E-mail: personale@comune.mediglia.mi.it

Tributi, Economato

Telefono: 02.90662040

E-mail: tributi@comune.mediglia.mi.it

GESTIONE DEL TERRITORIO.

Responsabile: Marziali, arch. Veronica

Negli orari di apertura al pubblico è possibile

accedere agli atti, ai materiali ed alle informazioni che non necessitano di consulenza tecnica o tecnico-amministrativa.

Il personale tecnico ed i responsabili di settore e di servizio ricevono esclusivamente su appuntamento.

Urbanistica

Telefono: 02.90662055 - 02.90662050

E-mail: sgt@comune.mediglia.mi.it

Ecologia

Telefono: 02.90662055

E-mail: sgt@comune.mediglia.mi.it

Edilizia

Telefono: 02.90662047 - 02.90662038

E-mail: sgt@comune.mediglia.mi.it

LAVORI PUBBLICI E PATRIMONIO.

Responsabile: Fedeli, arch. Alessandro

Lavori Pubblici e espropri

Telefono: 02.90662048-49

E-mail: a.fedeli@comune.mediglia.mi.it

Demanio e patrimonio, arredo urbano e verde pubblico, e manutenzione

Telefono: 02/90662048 - 49

E-mail: m.nemeth@comune.mediglia.mi.it

SERVIZI ALLA PERSONA.

Responsabile: Irene C. Pierdominici (Servizi Sociali). Segretario Comunale (Istruzione)

Servizi Sociali-Casa-Salute

Sede: Servizi Sociali - Via Risorgimento, 5

Telefono: 02.90662042

E-mail: servizisociali@comune.mediglia.mi.it

Istruzione, Cultura, Sport e Tempo Libero

Sede: Pubblica Istruzione - Via Risorgimento, 5

Telefono: 02.90662071

E-mail: istruzione@comune.mediglia.mi.it

Biblioteca Comunale

Sede: Via 1° Maggio - Frazione Mombretto

Telefono: 02/90662557

E-mail: mediglia@bibliomilanoest.it

POLIZIA LOCALE

Vigilanza. Responsabile: Dott. Roberto Cilano

Sede: Via Martiri della Libertà 32 - frazione Bustighera

Telefono: 02/906624.1

E-mail: vigilanza@comune.mediglia.mi.it

Commercio

Sede: Via Martiri della Libertà 32 - frazione Bustighera

Telefono: 02/906624.1

E-mail: commercio@comune.mediglia.mi.it

L'Ufficio Commercio (**Sportello Unico Attività Produttive - SUAP**) è a disposizione per eventuali chiarimenti ai seguenti numeri telefonici:

02-90662421 (Dott. Roberto Cilano – Responsabile SUAP)

02-90662428 (Gloria Lopez - Referente SUAP)

e-mail : commercio@comune.mediglia.mi.it

Il Gruppo UNICO dell'Acqua

Il Gruppo CAP, composto dalle aziende **CAP Holding** e **Amiacque** è una realtà industriale che gestisce il servizio idrico integrato in provincia di Milano, Monza e Brianza, Pavia, Varese, Como secondo il modello in house providing, cioè garantendo il controllo pubblico degli enti soci.

Attraverso il know how e le competenze coniuga la natura pubblica della risorsa idrica e della sua gestione con un'organizzazione manageriale del servizio idrico.

Per dimensione e patrimonio il **Gruppo CAP** si pone tra le più importanti monouility nel panorama nazionale.



www.gruppocap.it

GRUPPO  CAP

DUE PI

ARREDAMENTI

**BONUS
FISCALE
-50%**

SVUOTA CUCINE IN ESPOSIZIONE



SOTTOCOSTO

E' IL MOMENTO GIUSTO PER L'AFFARE CHE ASPETTAVI
PANTIGLIATE (MI) - S.S. 415 Paullese Km 8 - Tel. 02/9067453

www.duepiarredamenti.it